

Ajtódnál valaki megáll

spirituálé

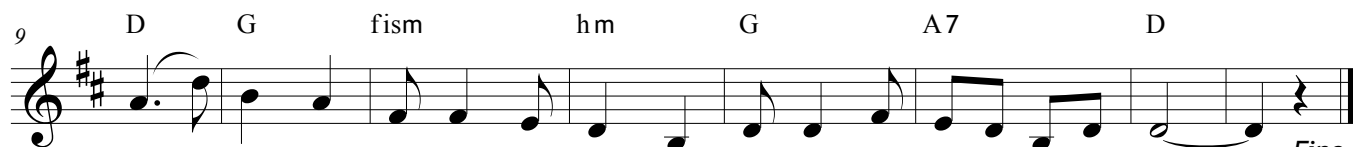

REFR 1. Aj - tód - nál va - la - ki meg áll, _____ aj - tód - nál va - la - ki meg áll. _____
2. Aj - tó - don va - la - ki ko - pog, _____ aj - tó - don va - la - ki ko - pog. _____
3. Bo - csásd be szí - ved aj - ta - ján, _____ bo - csásd be szí - ved aj - ta - ján. _____



Ó, _____ halld meg, fi - gyelj csak csend - ben, aj - tód - nál va - la - ki meg - áll. _____
Ó, _____ halld meg fi - gyelj csak csend - ben, aj - tó - don va - la - ki ko - pog. _____
Ó, _____ vár - jad, bo - csásd be Jé - zust, bo - csásd be szí - ved aj - ta - ján. _____

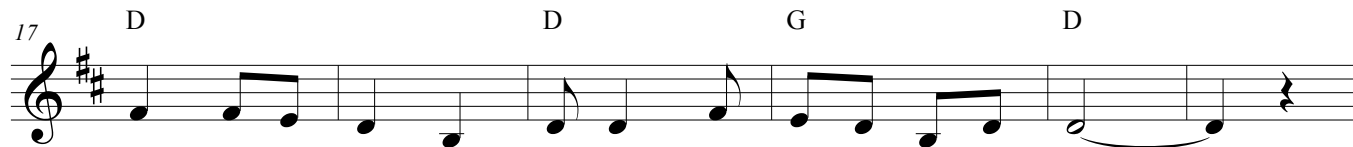

VSZ 1. Jé - zu - sod áll kinn, aj - tód - nál va - la - ki meg - áll, _____
2. Jé - zu - sod áll kinn, aj - tó - don va - la - ki ko - pog, _____



Jé - zu - sod áll kinn, aj - tód - nál va - la - ki meg - áll. _____ *D.S. al Fine*
Jé - zu - sod áll kinn, aj - tó - don va - la - ki ko - pog. _____

